江海汇鑫期货 JIANGHAI HUIXIN FUTURES

期货研究报告——黑色主要品种日报 2025/12/25

务必阅读下方免责声明

投研中心：张凯强　　投资咨询证号：Z0019831

品种	区域	品级	现货报价	较昨日	期货仓单	较昨日	合约	收盘价	较昨日	基差	较昨日	套利	期差	较昨日	多空强弱	前20排名	较昨日
螺纹钢	上海	HRB400 20mm	3320	0			01	3121	5	209	0	1-5合约	-15	-3	多头持仓	997125	12403
	杭州	HRB400E 20mm	3330	0	60684	0	05	3136	8	194	0	5-10合约	-37	4	空头持仓	989695	-1801
	全国	HRB400 20mm	3327	-2			10	3173	4	157	0	10-1合约	52	-1	净持仓	7430	14204
热卷	天津	Q235B 4.75mm	3180	0			01	3287	7	-17	-7	1-5合约	2	3	多头持仓	892955	22151
	上海	Q235B 4.75mm	3270	0	104293	0	05	3285	4	-15	-4	5-10合约	-16	-2	空头持仓	870176	28191
	广州	Q235B 4.75mm	3260	0			10	3301	6	-31	-6	10-1合约	14	-1	净持仓	22779	-6040
焦炭	日照港	准一级焦	1680	0			01	1601.5	2.5	-171.5	-252.5	1-5合约	-144.5	-2.5	多头持仓	20541	-221
	吕梁	准一级焦	1430	0	2070	0	05	1746	5	-316	-255	5-9合约	-74.5	1.5	空头持仓	20589	-292
	全国	一级冶金焦	1650	0			09	1820.5	3.5	-390.5	-253.5	9-1合约	219	1	净持仓	-48	71
铁矿石	日照港	PB粉 61.5%	787	-3			01	798	1.5	-11	0	1-5合约	18.5	0.5	多头持仓	360923	1286
	京津港	PB粉 61.5%	811	-3	1300	0	05	779.5	1	7.5	0	5-9合约	21.5	-0.5	空头持仓	367653	2269
	鞍山	铁精粉 65%品位	974	0			09	758	1.5	29	0	9-1合约	-40	0	净持仓	-6730	-983

螺纹日度跟踪

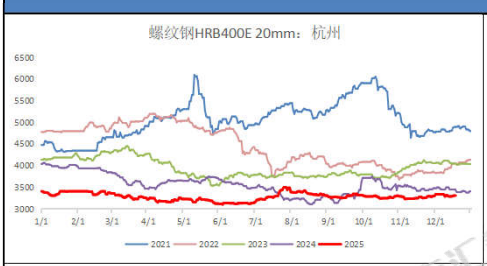

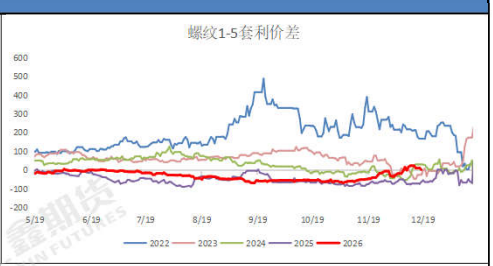

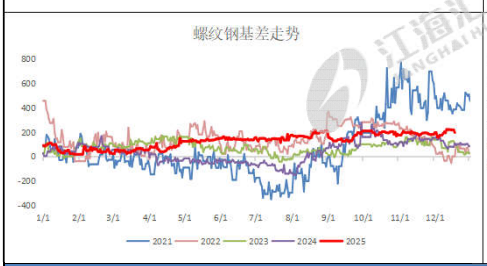

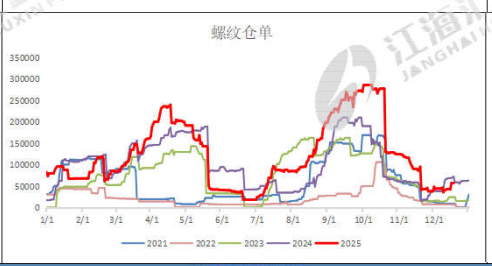

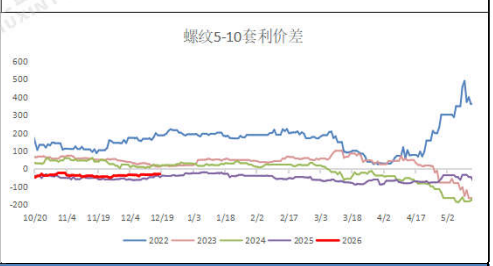

热卷日度跟踪

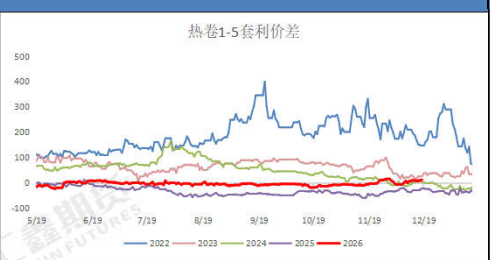

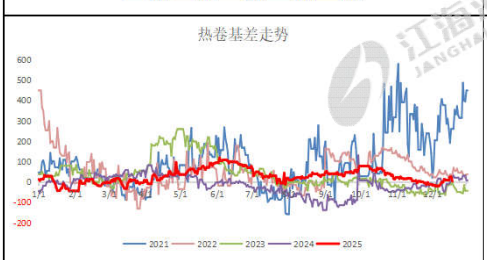

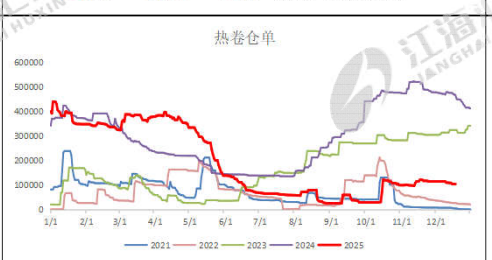

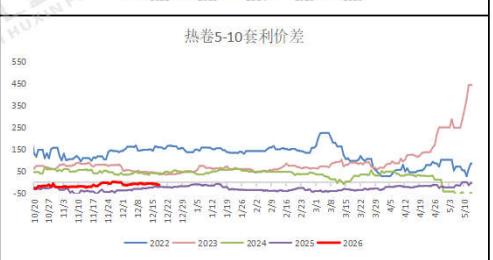

焦炭日度跟踪

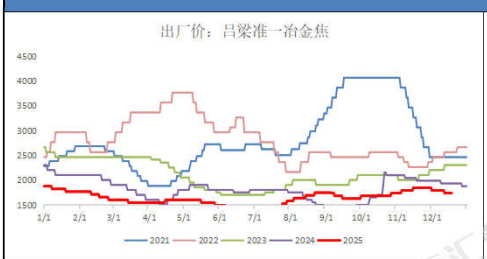

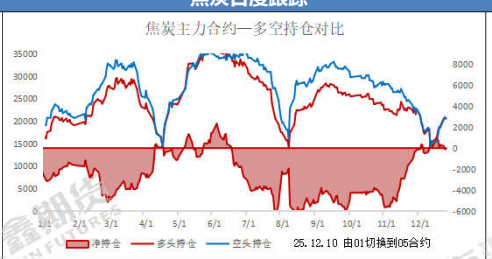

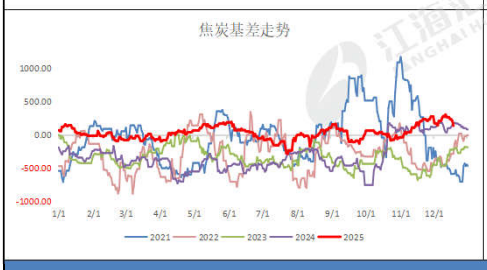

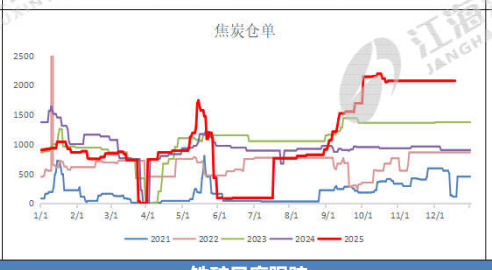

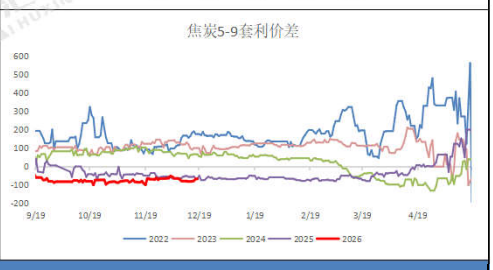

铁矿日度跟踪

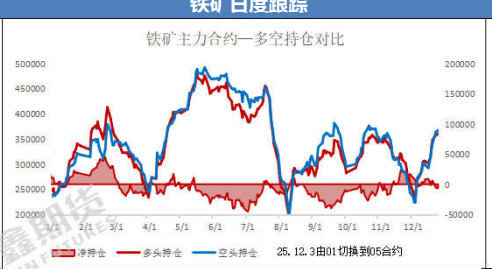

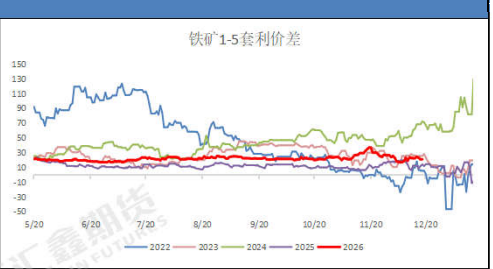

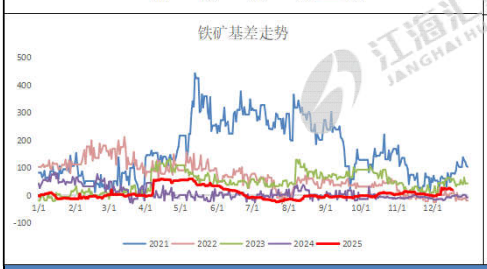

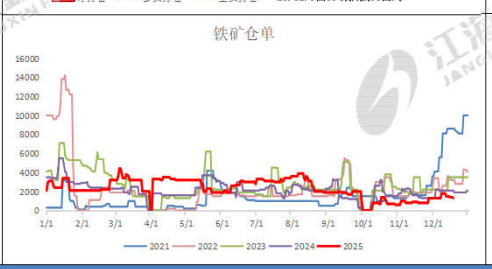

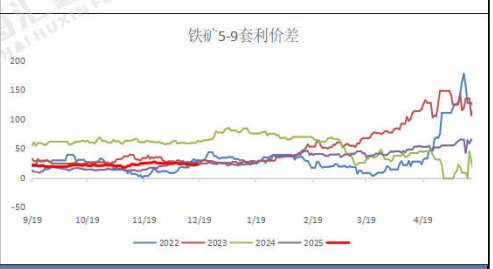

跨品种价差跟踪

卷螺差	149	较昨日	-4	螺碳比	1.7961	较昨日	-0.0006	螺矿比	4.0231	较昨日	0.0051

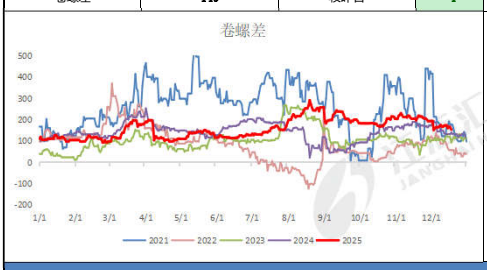

现货市场信息跟踪与行情评述

技术形态：铁矿小幅翻红，焦炭呈现整固；热卷震荡上移，螺纹低开高收；

品种差异：螺纹涨跌幅+0.06%，热卷涨跌幅+0.09%；铁矿涨跌幅+0.26%，焦炭涨跌幅+0.20%；

量价关系：从资金流向看，短线资金初步流入成材端，成材价格略有走强；螺纹前二十主力持仓排名，多头主力加仓，空头主力减仓。

现货消息：库提资源中，黄海、镔鑫、中新、富鑫、桂鑫、萍钢、长江、中天等价格有稳有降，部分螺纹钢基价挂在3160-3280元，盘螺售价3370-3470元/吨；厂提资源价格松动，中天和永钢产螺纹基价报3200-3240元/吨，永钢盘螺级差210元/吨。期货市场黑色系，成材端短期震荡整理，可考虑高空操作。

风险提示：市场需求淡旺季转换，工程进度趋缓；北方采暖期，北方省份钢厂逐步检修；美国关税贸易战影响钢材需求。

资料来源：同花顺，mysteel，公开资料，江海汇鑫期货整理。

免责声明：本报告的信息均来源于公开资料，我公司对这些信息的准确性和完整性不作任何保证，也不保证所包含的信息和建议不会发生任何变化。我们力求报告内容的客观、公正，但报告中的任何观点、结论和建议仅供参考，不构成操作建议，投资者据此作出的任何投资决策与本公司和作者无关，由投资者自行承担结果。